

Commune de SAINT-JEAN
Rue des Bernades et Rue des Aoyes
Réaménagement de la voirie
Section AP

- Pôle territorial Nord - GEP-
2 Impasse Antoine Bernier - 34 400 Lézignan
31203 - Lézignan

PLAN PARCELLAIRE

SECTEUR D'AMÉNAGEMENT - SECTION AP



ECHILLE 1/250

N° DOSSIER	18271		
N° CALCULÉ			
Destinée/Catégorie	IC/PM		
Nom du Révisé	18271 - voirie section AP		
N°	DATE	Document	Échelle
1		Document Origine	



Yantris
SAS au Capital Social de 10 000 €
Siège Social : 13, rue de la République
34000 Montpellier
Téléphone : 04 37 21 22 22
Site Internet : www.yantris.com

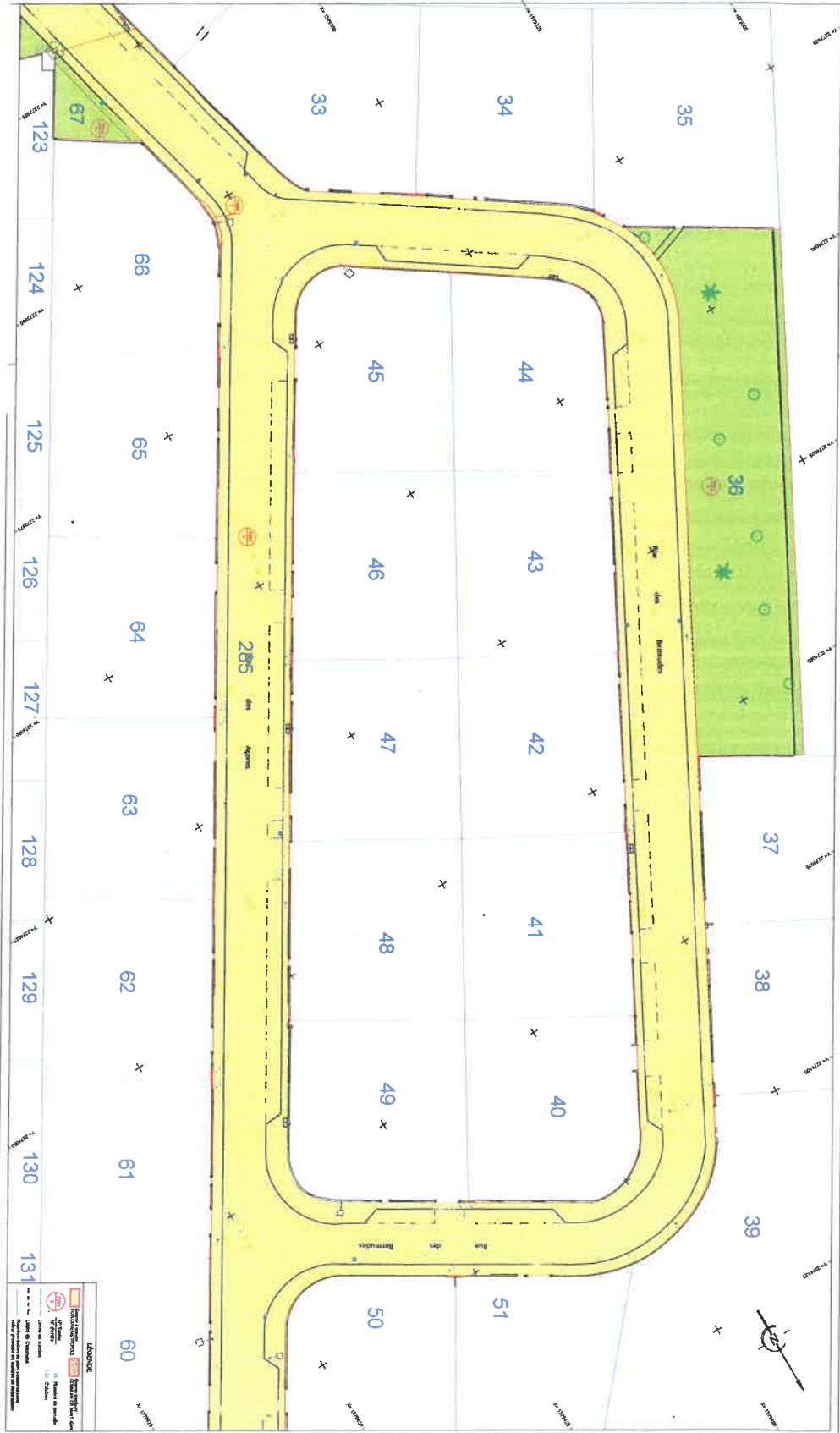

LEGENDE

- Parcelles cadastrales
- Parcelles concernées
- Parcelles affectées à la voirie
- Parcelles de servitude

0 10 20 Mètres

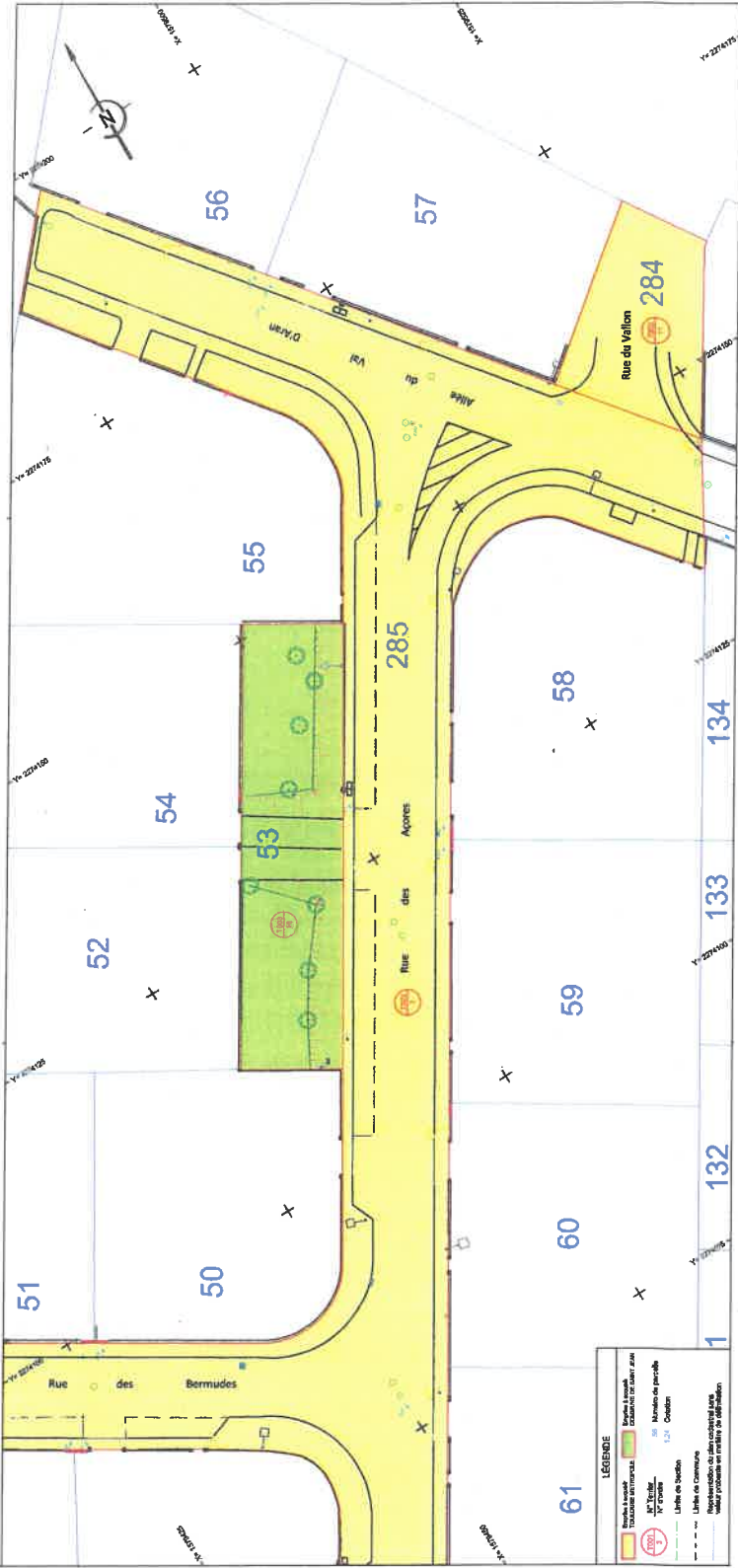

toulouse métropole

- Pôle territorial Nord - GEP-
2 Impasse Alphonse Bismont - ZA de Mandlanc
31200 - Toulouse

N° commercial : 2017-100

Commune de SAINT JEAN

Rue des Bermudes et Rue des Apres

Rétrocession de la voirie

Section AP

PROVISOIRE

PLAN PARCELLAIRE

Extrait cadastral - Section AP - Echelle réduite

Yantris
SAS de droit français
Siège social : 84400 Le Boulon
N° SIRET : 842 600 744

Pascal MALRY - Thomas CABANES
Columbès-Esparto Appréteurs
N° SIRET : 315 212 588
Email : contact@yantris.fr

N° DOSSIER	8521
N° CALQUE	FC-SO / PM
Dessiné/Contrôle	8821_GUTMANG
Nom du fichier	8821_GUTMANG
ING. 1	COYSE
DT	13/05/2018
CS	22/01/18
Approuvé le	12/02/2018

ECHELLE 1/250

PROCESSION DES REVISIONS
Documenté en statut SAGE
Mettre à jour le 12/02/18

LIBELLE MODIFICATIONS

Commune de SAINT JEAN
 Rue des Semelles et Rue des Arènes
 Révision de la voirie
 Section AP

PLAN PARCELLAIRE

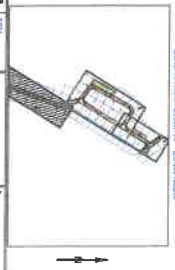

N° DOSSIER	1871	ECHELLE 1/250
N° CADASTRE	62/PA	
Date de validité	02/03/2015	
N° de plan	1871	
Contenu	Plan de voirie	
Échelle	1/250	
Projeté	AP	

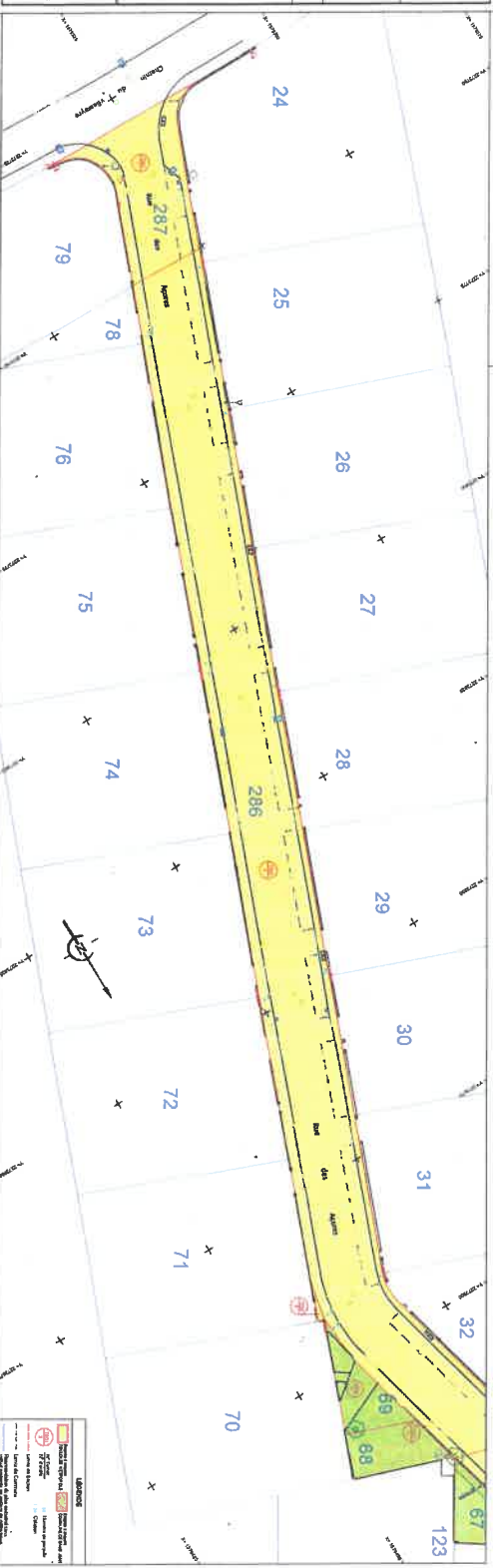

LEGENDE

	Parcelles cadastrales
	Parcelles cadastrales affectées à la voirie
	Parcelles cadastrales affectées à la voirie (partielles) - voirie existante
	Parcelles cadastrales affectées à la voirie (partielles) - voirie nouvelle