

22.03.2021



La 3ème Ligne

INFOTRAVAUX

ANALYSES DU SOUS-SOL
Secteur l'Ormeau

Madame, Monsieur,

Dans le cadre des études d'avant-projet pour la 3^{ème} ligne de métro, Tisséo Ingénierie a lancé une nouvelle campagne d'analyse du sous-sol. Afin de disposer d'informations précises sur la nature du terrain, des forages de 1 à 5 mètres de profondeur seront réalisés.

A compter du lundi 12 avril 2021, ces travaux effectués par l'entreprise SOCOTEC, vont démarrer pour une durée prévisionnelle de 2 semaines, place de l'Ormeau, à proximité de votre domicile / établissement (tel qu'indiqué sur le plan au verso).

Les travaux se feront dans le strict respect des règles de sécurité sanitaire.

Pour toute question liée aux travaux, la médiatrice **Lise Siret** est à votre écoute au 07 61 65 41 62 de 8h30 à 17h30, au 05 61 14 48 50 ou par mail : lise.siret@tisseo-ingenierie.fr

Pour toute urgence, en dehors de ces horaires, vous pouvez contacter le n° d'appel gratuit suivant : 0 800 744 331.

Nous vous remercions de votre compréhension et mettons tout en œuvre pour limiter au maximum la gêne occasionnée par ces travaux.



0 800 744 331 Service & appel gratuits

Implantation prévisionnelle de la zone d'intervention

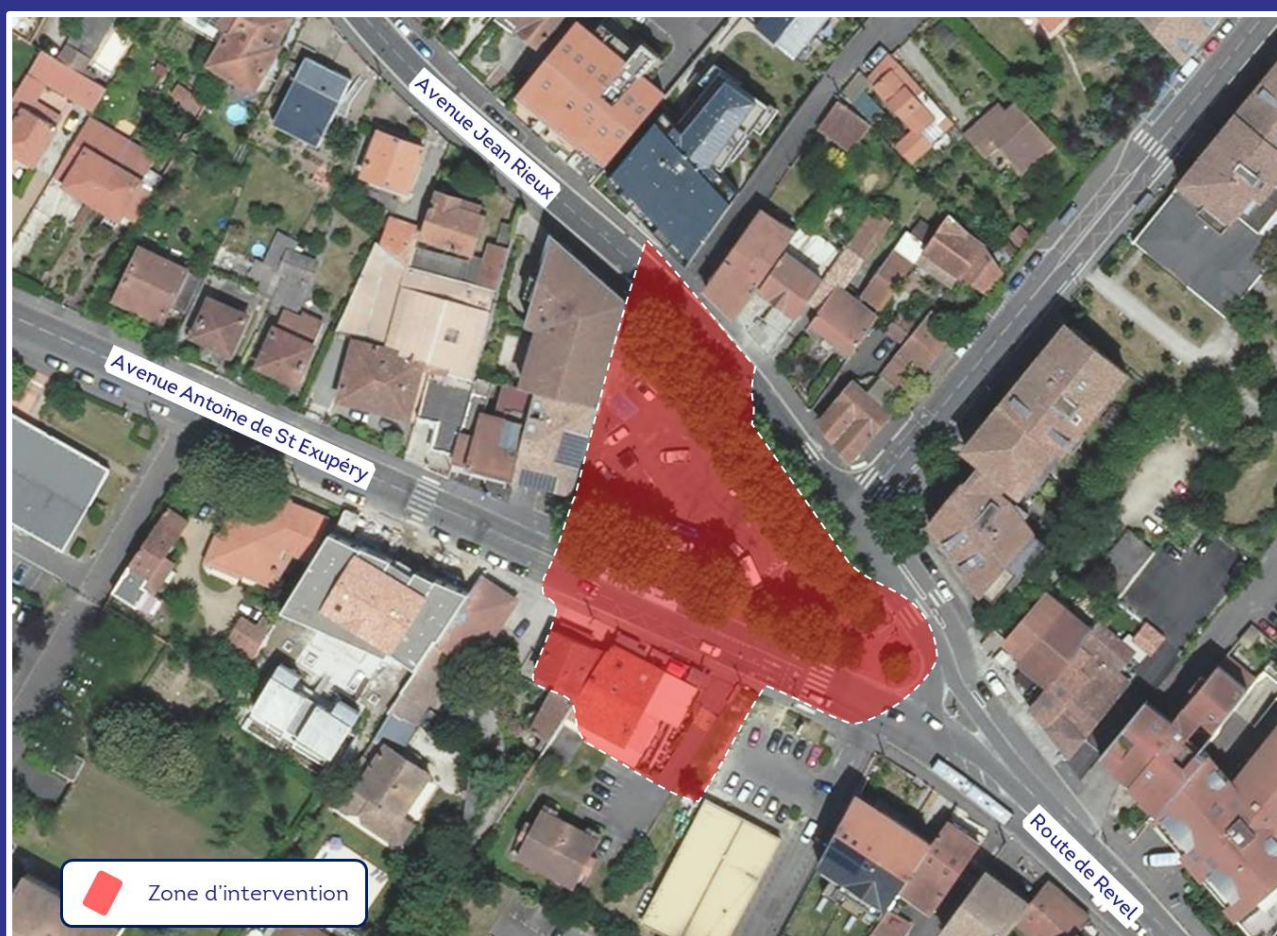

21, boulevard de la Marquette • BP 10416 • 31004 Toulouse
CÉDEX 6 Tél : 05 61 14 48 50 • toulousemetro3.fr



La 3ème Ligne