

Commune de TOULOUSE  
( HAUTE-GARONNE )

Rue des Orpellières  
Parcelle 830 AW 329

PROJET DE DIVISION



N° commande : 2018-083

LÉGENDE

- Voirie à acquérir par Toulouse Métropole
- Annexe de voirie à acquérir par Toulouse Métropole
- Empiètement par les riverains
- Limite divisoire
- Représentation du plan cadastral sans valeur probante en matière de délimitation
- AB 56 N° de Parcelle
- N° N° de lot

DÉSIGNATION CADASTRALE

Section	N°	Contenance	Propriétaire
830 AW	329	35a 25	Indivision du Lotissement de la rue des Orpellières

PROJET DE DIVISION

Contenances provisoires en attente de réalisation du DA

Lot	Section	N°	Contenance	Observations
①	830 AW	329p	34a 39	TOULOUSE METROPOLE
②	830 AW	329p	0a 86	TOULOUSE METROPOLE
	Total		35a 25	Ecart = 0a 00

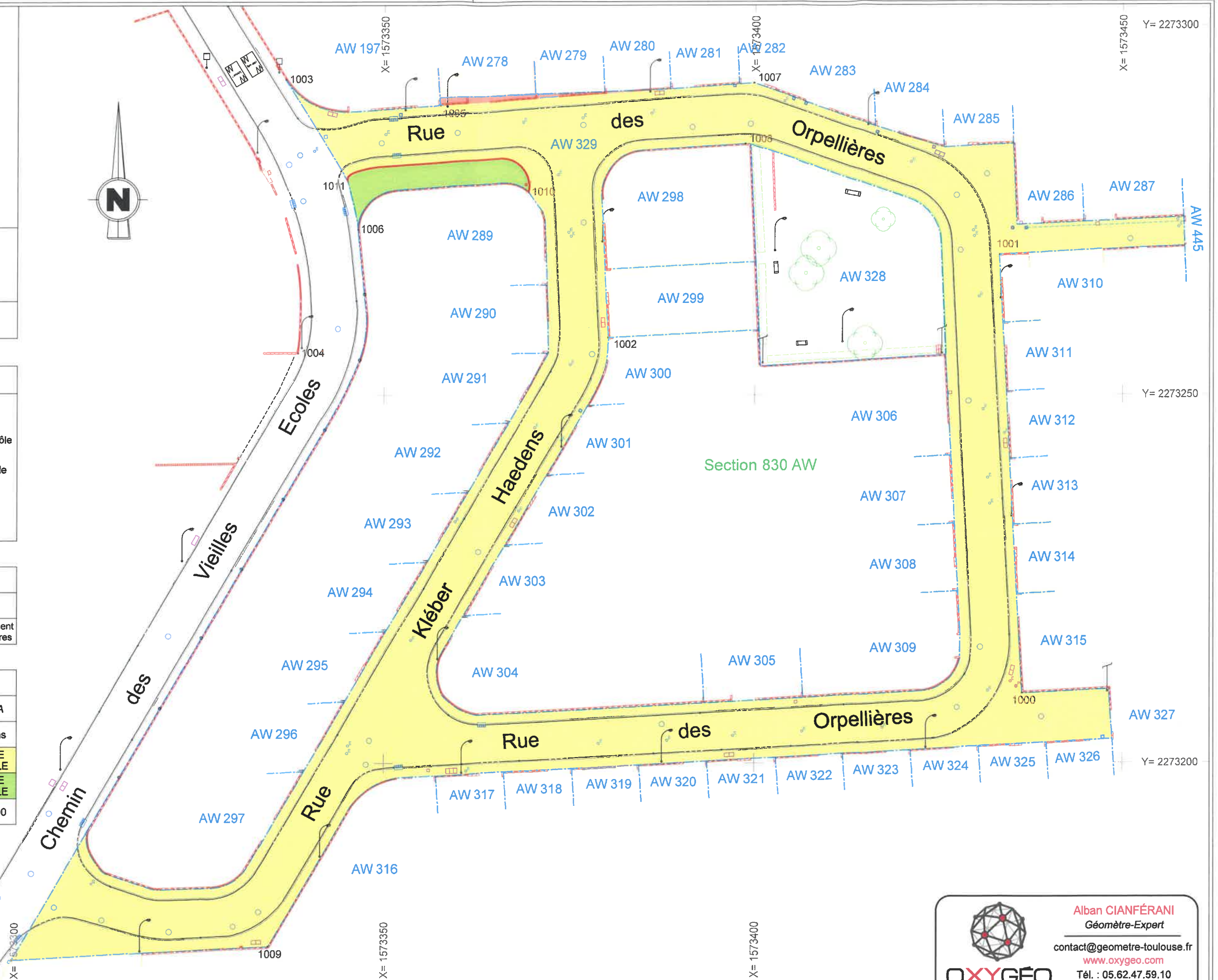

DOSSIER : 2018\_112

Référence : 9094

Dessin : AC

Contrôle : AC

Onglet : DIV

Date : 03/09/2018

Echelle : 1/500

- Système de coordonnées planimétriques : RGF93 CC43  
- Fond de plan issu de la BDU.

v4



**OXYGEO**  
SOMPAYRAC  
GÉOMÈTRES-EXPERTS

Alban CIANFÉRANI  
Géomètre-Expert

contact@geometre-toulouse.fr

www.oxygeo.com

Tél. : 05.62.47.59.10  
40 avenue de Castres  
31500 - TOULOUSE